

# Fiche Territoire 2025



## Trièves

Longé par le Drac, le territoire du Trièves est un plateau de moyenne montagne au pied des massifs du Vercors et du Dévoluy, ayant le même périmètre que la communauté de communes. Il compte plus de 10 340 habitants répartis sur 27 communes. Sa croissance démographique est similaire à celle du département (portée uniquement par son solde migratoire) et la population est plutôt âgée (11,5 % de plus de 75 ans contre 9 % en Isère).

Près de 8,5 % des emplois du territoire sont dédiés à l'agriculture, contre 1 % en Isère. Le Trièves présente la plus forte proportion d'exploitations en agriculture biologique du département (22 % des exploitations).

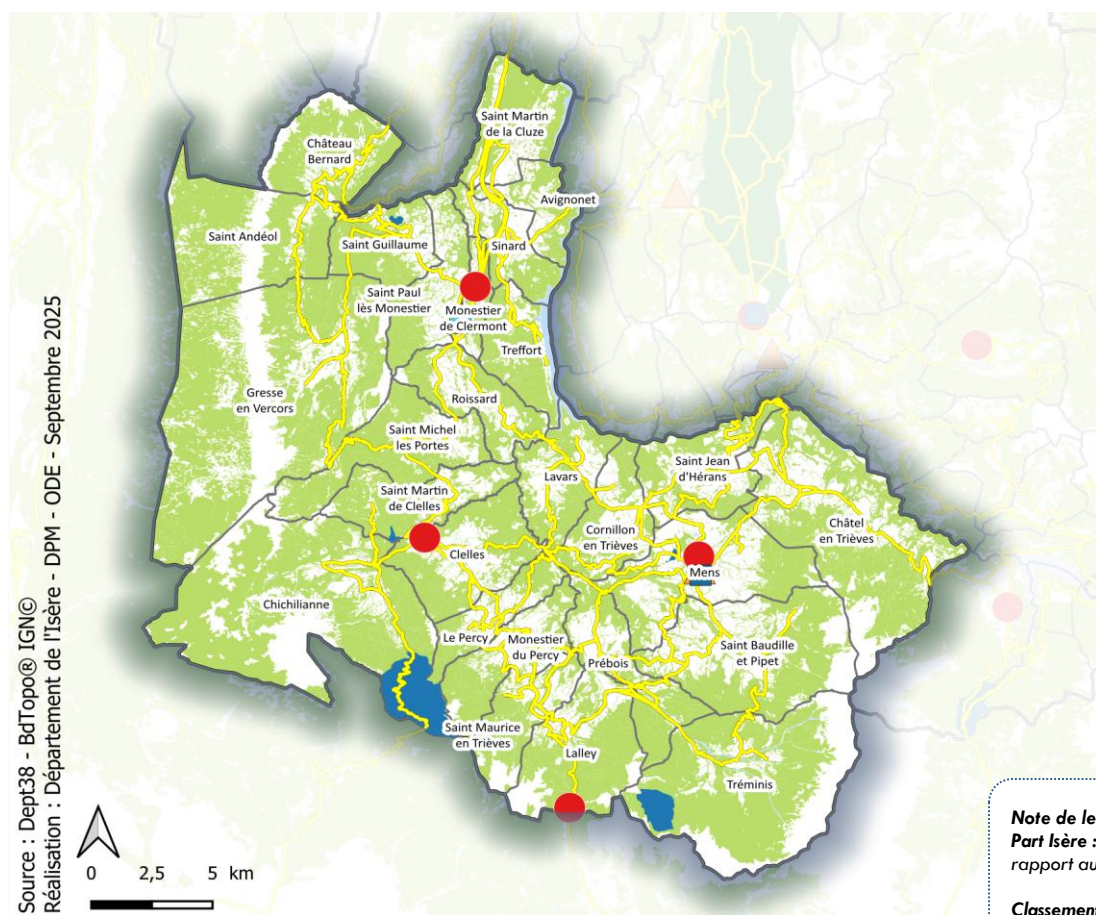

### Légende

- Maison du Département
- Centre médico-social
- Centre d'entretien routier
- Collège public
- Route départementale
- ENS Locaux
- ENS départementaux
- Limites communales
- Limites intercommunales

#### Note de lecture :

**Part Isère :** poids du territoire par rapport au total Isère

**Classement :** les barres représentent le classement du territoire en fonction des autres territoires.



	Territoire	Isère	Part Isère	Classement
<b>Démographie</b>				
Population municipale	10 338	1 291 380	1%	
Croissance annuelle moyenne de la population entre 2016 et 2022	0,5%	0,5%		
<i>Dont liée aux naissances (solde naturel)</i>	-0,2%	0,3%		
<i>Dont liée aux nv arrivants (solde migratoire)</i>	0,6%	0,2%		
Nombre de 75 ans et plus	1 192	104 137	1%	
<i>Part des 75 ans et plus dans la population</i>	11,5%	9,1%		
<i>Evolution annuelle des 75 ans et plus entre 2016 et 2022</i>	3,0%	2,0%		
Nombre de ménages	4 769	573 543	1%	
Nombre de personnes seules	1 668	207 771	1%	
<i>Part des personnes seules dans les ménages</i>	35%	36%		

Sources : INSEE RP 2016-2022, Etat civil 2024

	Territoire	Isère	Part Isère	Classement
<b>Logement</b>				
Nombre de résidences principales	4 767	573 243	1%	
Part de propriétaires	74%	61%		
Part de locataires privés	18%	23%		
Part de locataires publics	5%	14%		
Nombre de ménages aidés FSL charges courantes	20	3 562	1%	
Nombre de ménages aidés FSL accès	10	2 446	0%	
Nombre de ménages aidés FSL maintien	7	2 044	0%	
Sources : INSEE RP 2022, DEPT38 DSO 2024				
<b>Enfance - Famille - Sclolarité</b>				
Nombre de naissances	85	12 459	1%	
Evolution annuelle des naissances entre 2018 et 2024	0,0%	-2,0%		
Taux de natalité (en ‰)	8,2	9,6		
Nombre de couples avec enfants	1 150	151 316	1%	
Nombre de familles monoparentales	455	52 996	1%	
Part des familles monoparentales dans les ménages	9,5%	9,2%		
Evolution annuelle des familles monoparentales entre 2016 et 2022	4,0%	1,8%		
Nombre de moins de 6 ans	624	85 755	1%	
Part des moins de 6 ans dans la population	6,0%	6,6%		
Evolution annuelle des moins de 6 ans entre 2016 et 2022	-1,4%	-1,3%		
Nombre de moins de 18 ans	2 142	286 892	1%	
Part des moins de 18 ans dans la population	20,7%	22,2%		
Nombre de places en EAJE	66	10 036	1%	
Nombre de places en EAJE pour 100 enfants de moins de 6 ans	10,6	11,7		
Nombre d'enfants de moins de 6 ans gardés par assistant maternel	100	16 208	1%	
Part d'enfants de moins de 6 ans gardés par un assistant maternel	16,0%	18,9%		
Nombre de places chez assistants maternels agréés	131	24 234	1%	
Nombre de collégiens dans les collèges publics	498	55 026	1%	
Nombre de bénéficiaires d'allocations mensuelles (AM) et secours d'urgence (SU) et	5	10381	0%	
Sources : INSEE Etat civil 2024, INSEE RP 2016-2022, CAF 2024, DEPT38 DSO 2024, DSDEN 2024				
<b>Autonomie - Santé</b>				
Nombre de 80 ans et plus	710	70 673	1%	
Part des 80 ans et plus dans la population	6,9%	5,5%		
Evolution annuelle des 80 ans et plus entre 2016 et 2022	1,5%	1,2%		
Dont 80 ans et plus vivant seul	234	29 891	1%	
Part des 80 ans ou plus vivant seuls dans les 80 ans ou plus	32,9%	42,3%		
Nombre de bénéficiaires de l'APA domicile	206	21 648	1%	
Nbre de bénéficiaires de l'APA dom pour 100 personnes de 75 ans et plus	17,3	18,5		
Nombre de bénéficiaires de l'APA établissement	106	8 446	1%	
Nombre de places en EHPAD	127	8 998	1%	
Nombre de places en EHPAD pour 100 personnes de 75 ans et plus	11,0	7,9		
Nombre de bénéficiaires de la PCH	50	9 276	1%	
Nombres de médecins généralistes	13	1 119	1%	
Part des plus de 55 ans	23,1%	33,2%		
Densité médicale pour 10 000 habitants	12,6	8,7		
Sources : INSEE RP 2016-2022, DEPT38 DAU 2024, CPAM 01/07/2025				
<b>Emploi précarité</b>				
Nombre de personnes vivant dans un ménage à bas revenus*	970	160 065	1%	
Part dans la population des moins de 65 ans	12,6%	15,3%		
Nombre de demandeurs d'emploi cat. ABC	639	89 012	1%	
Nombre de personnes couvertes par le RSA	162	45 161	0%	
Part dans la population des moins de 65 ans	2,1%	4,3%		
Nombre d'allocataires RSA	112	22 066	1%	
Revenu disponible médian mensuel par unité de consommation**	1 967 €	2 023 €		
Revenu disponible des 10% les plus pauvres par unité de consom.	1 121 €	1 095 €		
Taux de pauvreté	10,9%	11,8%		
Nbre de ménages reçus saisis par l'action sociale départementale	232	28 954	1%	
Part dans les ménages	4,9%	5,0%		
Sources : INSEE RP 2022, CAF 2024, France Travail 12/2024, INSEE Filosofi 2021, DEPT38 DSO 2024				

\* En 2023, le seuil des bas revenus CAF (applicable aux ressources 2022) était de 1 253€

\*\* Système de pondération attribuant un coeff aux membres du ménage, permettant de comparer les niveaux de vie de ménages différents.

Production réalisée par  
dpm.ode@isere.fr

Pour plus d'informations  
Portrait social de l'isère  
isere@gent :

